# VALENTO

# CATÁLOGO MANIPULADOS

Estimados clientes,

Ponemos a su disposición este nuevo **CATÁLOGO DE MANIPULADOS**, exclusivo para clientes de VALENTO y sólo aplicable sobre productos VALENTO.

En él, hemos incluido todas las modificaciones que podemos hacer a las prendas que tenemos en stock.

A lo largo de este catálogo podrá encontrar de manera más detallada todo lo que le ofrecemos.

Si tiene cualquier consulta, no dude en ponerse en contacto con nuestro departamento comercial.

# INDICE


**AÑADIR BOLSILLO** ..... pág. 4

**MODIFICAR CIERRE TAPETA POLOS** ..... pág. 5

**AÑADIR TRABILLAS** ..... pág. 6

**MODIFICAR PRENDA: LARGO A CORTO** ..... pág. 7

**CAMBIAR TAPETAS DE COLOR** ..... pág. 8

**AÑADIR HOMBRERAS** ..... pág. 9

**AÑADIR CINTA DE 10 mm EN TAPETAS** ..... pág. 10

**AÑADIR CINTA DE 25 mm** ..... pág. 11

**CAMBIAR BOTONES DE COLOR** ..... pág. 12

**CAMBIAR COLOR DEL CORDÓN** ..... pág. 13

**MODIFICAR CIERRE PANTALONES** ..... pág. 14

**MODIFICAR PETO PREGÓN** ..... pág. 15

**AÑADIR BANDA REFLECTANTE** ..... pág. 16

**CAMBIAR O AÑADIR TIRADORES EN CREMALLERA** ..... pág. 22

**CREMAGLASS** ..... pág. 22

**CREMATEX** ..... pág. 23

**CREMAJET** ..... pág. 23

**AÑADIR PARCHE DE VELCRO PELO** ..... pág. 24

**AÑADIR PARCHES DE TELA** ..... pág. 25

**CAMBIAR ETIQUETA LABELSILK** ..... pág. 26

**CAMBIAR ETIQUETA LABELTEX** ..... pág. 27

**PAPERTICK** ..... pág. 28

# AÑADIR BOLSILLO

Servicio para añadir bolsillo a las prendas, convirtiendo de esta manera, una prenda sencilla en otra más versátil.

Ofrecemos tres tipos de bolsillos:

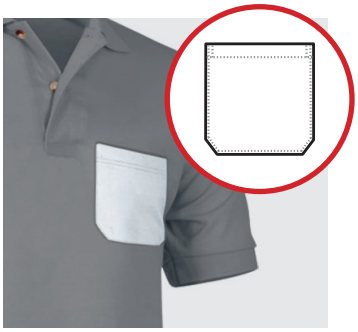

**BOLSILLO SENCILLO**

- Bolsillo **simple** que queda perfectamente integrado en la prenda y con acceso cómodo a su interior.
- Está pensado para colocarse en la zona del **pecho**. Puede elegir uno sólo, en pecho izquierdo o en pecho derecho; o dos, uno en cada pecho, adaptándose según sus necesidades.
- Se puede fabricar en el **mismo tejido** que la prenda o en **tejido sarga** (polyester / algodón 200 grs/m$^2$). Si quiere añadir el bolsillo en **camisetas**, **polos** o **sudaderas,** éste será confeccionado en el mismo tejido que la prenda, quedando estéticamente integrado en la prenda de manera confortable. Si por el contrario, quiere colocar el bolsillo en **sudaderas**, **forros polares** y **jerseys**, será de tejido sarga, ya que al aportar mayor resistencia, es perfecto para el uso de este tipo de prendas.
- El bolsillo tendrá unas medidas aproximadas de **13 cm de ancho por 14 cm de alto**.

**CON TAPA Y VELCRO**

- Bolsillo con **tapeta y cierre tipo velcro** que aporta seguridad, evitando que se caiga el contenido guardado en su interior.
- Está pensado para colocarse en la zona del **pecho**. Puede elegir uno sólo, en pecho izquierdo o en pecho derecho; o dos, uno en cada pecho, adaptándose según sus necesidades.
- Se puede fabricar únicamente en **tejido sarga** (polyester / algodón 200 grs/m$^2$), por lo que este tipo de bolsillo se puede añadir en **sudaderas**, **forros polares** y **jerseys**. Este tipo de tejido, sumado al sistema de cierre de este bolsillo, hacen que sea un bolsillo resistente y apropiado para el uso de este tipo de prendas.
- El bolsillo tendrá unas medidas aproximadas de **14 cm de ancho por 16 cm de alto**.

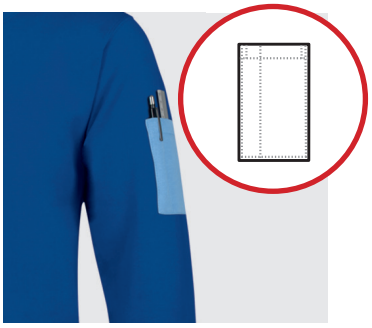

**CON COMPARTIMENTOS**

- Bolsillo **con dos compartimentos** pensado para guardar bolígrafos, adaptándose perfectamente a su forma.
- Está pensado para colocarse en la zona superior de la **manga**. Puede elegir uno sólo, en el brazo izquierdo o en el brazo derecho; o dos, uno en cada brazo, adaptándose según sus necesidades.
- Se puede fabricar en el **mismo tejido** que la prenda o en **tejido sarga** (polyester / algodón 200 grs/m$^2$). Si quiere añadir el bolsillo en **camisetas**, **polos** o **sudaderas,** será confeccionado en el mismo tejido que la prenda, quedando estéticamente integrado en la prenda de manera confortable. Si por el contrario, quiere colocar el bolsillo en **sudaderas**, **forros polares** y **jerseys**, será de tejido sarga, ya que al aportar mayor resistencia, es perfecto para el uso de este tipo de prendas.
- El bolsillo irá colocado a 9 cm de la costura del hombro y tendrá unas medidas aproximadas de **9 cm de ancho por 14 cm de alto**.

- La **gama de colores** sobre la que se puede elegir dependerá del tejido seleccionado. Si está confeccionado con el mismo tejido que la prenda sobre la que va colocado, los colores disponibles serán los que ofrezca la prenda en cuestión. Por otro lado, si el color que desea no se encuentra dentro de la gama de colores de la misma prenda, tiene como solución elegir el tejido sarga, siempre y cuando la prenda permita este tipo de tejido.

BLANCO · BEIGE ARENA · MARRÓN KAMEL · MARRÓN CHOCOLATE · MARRÓN NOGAL · VERDE MANZANA · VERDE AMAZONAS · VERDE QUIRÓFANO · VERDE BOTELLA · VERDE MILITAR

AMARILLO LIMÓN · AMARILLO GIRASOL · NARANJA MOSTAZA · NARANJA FIESTA · ROJO LOTO · GRANATE CAOBA · ROSA PASTEL · ROSA MAGENTA · VIOLETA UVA · AZUL DELFIN

AZUL TROPICAL · AZUL ROYAL · AZUL AZULINA · AZUL MARINO OCÉANO · AZUL MARINO NOCHE

AZUL MARINO ORIÓN · GRIS PERLA · GRIS HUMO · GRIS CEMENTO · GRIS CARBÓN

NEGRO · AMARILLO FLÚOR · NARANJA FLÚOR

## INFORMACIÓN A TENER EN CUENTA

Si usted decide añadir un bolsillo, a la hora de realizar su pedido deberá de proporcionar los siguientes datos:

- TIPO DE BOLSILLO (***sencillo***, ***con tapa y velcro*** o ***con compartimentos***)
- TEJIDO (***mismo que la prenda*** o ***sarga***)
- COLOR BOLSILLO
- POSICIÓN (***pecho derecho***, ***pecho izquierdo***, ***brazo derecho***, **brazo izquierdo**)

# MODIFICAR CIERRE TAPETA POLOS

Servicio que ofrece la posibilidad de cambiar los botones que llevan nuestros polos, por otras opciones que se adapten mejor a sus necesidades. En cualquiera de las opciones, se incluirá una cinta textil tapando los ojales para que todo quede correctamente integrado. Las cintas son de tejido de espiga de 100% polyester.

Alguna de las opciones es ideal para el sector alimentario, ya que son sistemas que quedan ocultos de manera discreta bajo la tapeta del polo, consiguiendo una prenda más higiénica y segura.

**CORCHETES DE PLÁSTICO**

· Se pueden sustituir los botones por **corchetes de plástico**. Un material **ligero** y **resistente**.
· Este tipo de cierre permite ponerse y quitarse la prenda de forma rápida.
· Disponemos de tres colores diferentes:

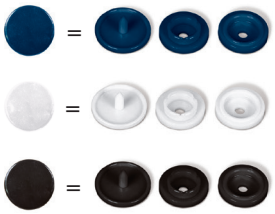

- AZUL MARINO ORIÓN
- BLANCO
- NEGRO

**CORCHETES DE METAL**

· Se pueden sustituir los botones por **corchetes de metal**.
· Este tipo de cierre permite ponerse y quitarse la prenda de forma rápida.

- PAVONADO PLATA

**CIERRE DE VELCRO**

· Se pueden sustituir los botones por **velcro**. Un material muy **flexible** y **cómodo**.
· Este tipo de cierre proporciona facilidad de uso y una gran variedad de colores.

**INFORMACIÓN A TENER EN CUENTA**

Si usted decide modificar el cierre de la tapeta de un polo, a la hora de realizar su pedido deberá de proporcionar los siguientes datos:

· TIPO DE CIERRE (***corchete plástico***, ***corchete metálico*** o ***velcro***)
· COLOR DEL CIERRE

# AÑADIR TRABILLA

Servicio para añadir trabillas en camisetas, polos, jerseys, chaquetas, batas y sudaderas. Están confeccionadas con el mismo tejido de la prenda reforzado con entretela en su interior. Perfectas para colocar el walkie, placas con imperdible, etc.

**TRABILLA BUCLE**

· Trabilla estándar cosida en los laterales con paso en el centro con forma de bucle para poder colgar las radios, walkies, etc.
· Pueden elegir colocar una única trabilla en pecho izquierdo o derecho; o dos trabillas, una en cada pecho.
· La medida de la trabilla aproximada es de **5 cm de largo por 2,5 cm de ancho**.

**TRABILLA PLANA COSIDA TODO CONTORNO**

· Trabilla plana cosida en todo su contorno, perfecta para colgar identificaciones, emblemas, etc. con imperdible, aportando rígidez y resistencia en la zona del enganche para una mejor sujeción.
· Pueden elegir colocar una única trabilla en pecho izquierdo o derecho; o dos trabillas, una en cada pecho.
· La medida de la trabilla aproximada es de **5 cm de largo por 2,5 cm de ancho**.

**TRABILLA COSIDA PARA PASADOR CON IMPERDIBLE**

· Trabilla cosida en todo su contorno y que incluye un canuto para poder colocar un pasador con imperdible, evitando agujerear la prenda. Este sistema aporta más resistencia y rigidez en la zona del enganche consiguiendo una mayor sujeción y duración.
· Pueden elegir colocar una única trabilla en pecho izquierdo o derecho; o dos trabillas, una en cada pecho.
· La medida de la trabilla aproximada es de **5 cm de largo por 2,5 cm de ancho**.

Tenemos una **amplia variedad de colores**, pudiendo elegir que sean del mismo color de la prenda para que queden integradas de manera sutil, o por el contrario, de un color diferente dándole un toque de contraste.

BLANCO · BEIGE ARENA · MARRÓN KAMEL · MARRÓN CHOCOLATE · VERDE MANZANA · VERDE AMAZONAS · VERDE QUIRÓFANO · VERDE BOTELLA · VERDE MILITAR · AMARILLO LIMÓN · AMARILLO GIRASOL · NARANJA MOSTAZA

NARANJA FIESTA · NARANJA POLEN · ROJO LOTO · GRANATE CAOBA · ROSA MAGENTA · AZUL DELFIN

AZUL TROPICAL · AZUL ROYAL · AZUL AZULINA · AZUL MARINO OCÉANO · AZUL MARINO NOCHE · AZUL MARINO ORIÓN

GRIS HUMO · GRIS CARBÓN · NEGRO · AMARILLO FLÚOR · NARANJA FLÚOR

**INFORMACIÓN A TENER EN CUENTA**

Si usted decide añadir una trabilla, a la hora de realizar su pedido deberá de proporcionar los siguientes datos:

· TIPO DE TRABILLA (***bucle, cosida todo su contorno o para pasador con imperdible***)
· POSICIÓN (***pecho derecho, pecho izquierdo o ambos***)
· COLOR TRABILLA

# MODIFICAR PRENDA: DE LARGO A CORTO

Servicio para convertir prendas superiores de manga larga en manga corta o pantalones largos en cortos. Si está interesado en alguna de nuestras prendas pero sólo se ofrecen en versión manga larga o pantalón largo, ofrecemos este servicio para dar solución a sus necesidades.

Las prendas superiores que permiten esta modificación serían: camisas, batas, etc. En lo que respecta a los pantalones, la mayoría de nuestro modelos admiten esta opción. (Consultar con el departamento comercial)

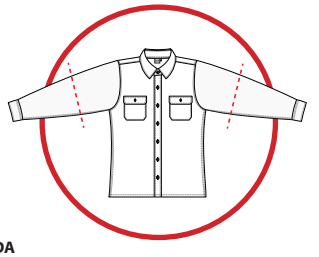

**CAMISA CÓNDOR CONVERTIDA EN MANGA CORTA**

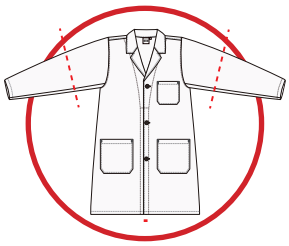

**BATA LOAD CONVERTIDA EN MANGA CORTA**

· A continuación os indicamos la medida aproximada de las mangas una vez acortadas, según tallas:

| TALLAS | LARGO |
|---|---|
| XS | 21 - 23 cm |
| S | 22 - 24 cm |
| M | 23 - 25 cm |
| L | 24 - 26 cm |
| XL | 25 - 27 cm |
| 2XL | 26 - 28 cm |
| 3XL | 27 - 29 cm |
| 4XL | 28 -30 cm |

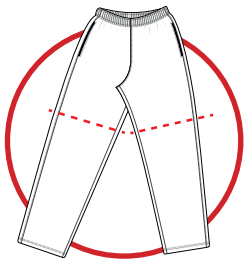

**PANTALÓN COURT CONVERTIDO A SHORT**

· A continuación os indicamos la medida aproximada de las perneras una vez acortadas, según tallas, en dos largos diferentes, bermudas y short:

| | SHORT | BERMUDA |
|---|---|---|
| TALLAS | LARGO | LARGO |
| XS | 40 - 42 cm | 48 - 52 cm |
| S | 41 - 43 cm | 49 - 53 cm |
| M | 42 - 44 cm | 50 - 54 cm |
| L | 43 - 45 cm | 51 - 55 cm |
| XL | 44 - 46 cm | 52 - 56 cm |
| 2XL | 45 - 47 cm | 53 - 57 cm |
| 3XL | 46 - 48 cm | 54 - 58 cm |
| 4XL | 47 - 49 cm | 55 - 59 cm |

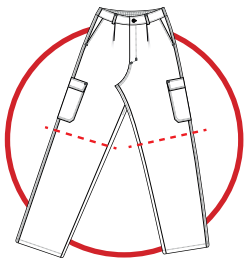

**PANTALÓN CHISPA CONVERTIDO A BERMUDA**

## INFORMACIÓN A TENER EN CUENTA

Si usted decide hacer una modificación de prenda de largo a corto, a la hora de realizar su pedido deberá de proporcionar los siguientes datos:

· PRENDA SUPERIOR: En este caso sólo deberá indicar que prenda y que tallas.

· PANTALONES: A parte de que prenda y que tallas, deberá indicar si quiere el corte estilo ***short*** o ***bermuda***.

# CAMBIAR TAPETAS DE COLOR

Servicio para cambiar de color la **tapeta de los bolsillo**s en las prendas que tengan estos elementos. De esta manera le ofrecemos la posibilidad de adaptar este tipo de prendas a los colores corporativos de su empresa.

**PANTALÓN CASTER COLOR GRIS HUMO CON TAPETAS COLOR NARANJA FIESTA**

**BERMUDA DESERT COLOR BEIGE ARENA CON TAPETAS COLOR ROJO LOTO**

**CHALECO REPORTER COLOR VERDE BOTELLA CON TAPETAS COLOR AMARILLO LIMÓN**

**CAMISA ACADEMY COLOR AZUL CELESTE CON TAPETAS COLOR AZUL MARINO ORIÓN**

Ponemos a su disposición una **amplia variedad de colores**:

| | | | | | | | | | | |
|---|---|---|---|---|---|---|---|---|---|---|
| BLANCO | BEIGE ARENA | MARRÓN KAMEL | MARRÓN CHOCOLATE | MARRÓN NOGAL | VERDE MANZANA | VERDE AMAZONAS | VERDE QUIRÓFANO | VERDE BOTELLA | VERDE MILITAR | AMARILLO LIMÓN |
| AMARILLO GIRASOL | NARANJA MOSTAZA | NARANJA FIESTA | ROJO LOTO | GRANATE CAOBA | ROSA PASTEL | ROSA MAGENTA | VIOLETA UVA | AZUL DELFIN | AZUL TROPICAL | AZUL ROYAL |
| AZUL AZULINA | AZUL MARINO OCÉANO | AZUL MARINO NOCHE | AZUL MARINO ORIÓN | GRIS PERLA | GRIS HUMO | GRIS CEMENTO | GRIS CARBÓN | NEGRO | AMARILLO FLÚOR | NARANJA FLÚOR |

## INFORMACIÓN A TENER EN CUENTA

Si usted decide cambiar el color de las tapetas, a la hora de realizar su pedido deberá de proporcionar los siguientes datos:

· COLOR DE TAPETA

· POSICIÓN: Que tapetas son las que desea cambiar de color, en el caso de que no quiera todas las que la prenda lleva.

# AÑADIR HOMBRERAS

Servicio que permite añadir hombreras en la prenda. Son perfectas para colocar galones en la zona de los hombros. La mayoría de nuestras prendas superiores permiten añadir esta opción. (Consultar con el departamento comercial)

**HOMBRERA CON CIERRE MEDIANTE BOTÓN**

· Hombrera sencilla con cierre mediante botón.
· Este sistema permite colocar un galón de forma fácil y quedar fijado de forma segura.
· Si no se indica lo contrario, el botón será del color de la hombrera.

**HOMBRERA CON CIERRE MEDIANTE CORCHETE**

· Hombrera sencilla con cierre mediante corchete.
· Con este sistema puede abrochar y desabrochar la hombrera de manera cómoda colocando el galón fácilmente.
· Si no se indica lo contrario, el corchete será del color de la hombrera.

**HOMBRERA CON CIERRE MEDIANTE VELCRO**

· Hombrera sencilla con cierre mediante velcro.
· Con este sistema puede abrochar y desabrochar la hombrera de manera cómoda colocando el galón fácilmente.

Ponemos a su disposición una **amplia variedad de colores**:

BLANCO · BEIGE ARENA · MARRÓN KAMEL · MARRÓN CHOCOLATE · MARRÓN NOGAL · VERDE MANZANA · VERDE AMAZONAS · VERDE QUIRÓFANO · VERDE BOTELLA · VERDE MILITAR · AMARILLO LIMÓN

AMARILLO GIRASOL · NARANJA MOSTAZA · NARANJA FIESTA · ROJO LOTO · GRANATE CAOBA · ROSA PASTEL · ROSA MAGENTA · VIOLETA UVA · AZUL DELFIN · AZUL TROPICAL · AZUL ROYAL

AZUL AZULINA · AZUL MARINO OCÉANO · AZUL MARINO NOCHE · AZUL MARINO ORIÓN · GRIS PERLA · GRIS HUMO

GRIS CEMENTO · GRIS CARBÓN · NEGRO · AMARILLO FLÚOR · NARANJA FLÚOR

## INFORMACIÓN A TENER EN CUENTA

Si usted decide añadir hombreras, a la hora de realizar su pedido deberá de proporcionar los siguientes datos:

· TIPO DE HOMBRERA (***cierre con botón***, ***con corchete*** o ***con velcro***)
· COLOR DE HOMBRERA

# AÑADIR CINTA DE 10 mm EN TAPETAS

Servicio para añadir una cinta textil decorativa de 10 mm de ancho en la tapeta de los bolsillos de las prendas multibolsillos: camisas, pantalones, chalecos, etc. que aporta a la prenda un toque de color. Las cintas son de tejido espiga de 100% polyester. Mediante este sistema puede incorporar a la prenda sus colores corporativos.

**PANTALON CASTER**
**CON CINTA VERDE KELLY**

**CAMISA VIGILANT CON**
**CINTA NARANJA FLÚOR**

**CHALECO REPORTER**
**CON CINTA ROJO LOTO**

**JERSEY COMANDO**
**CON CINTA AMARILLO LIMÓN**

Ponemos a su disposición una **amplia variedad de colores** de cintas:

BLANCO · BEIGE ARENA · VERDE KELLY · VERDE MILITAR · AMARILLO LIMÓN · NARANJA FIESTA · ROJO LOTO · ROSA MAGENTA

AZUL TROPICAL · AZUL ROYAL · AZUL MARINO ORIÓN · GRIS CEMENTO · NEGRO · AMARILLO FLÚOR · NARANJA FLÚOR

**INFORMACIÓN A TENER EN CUENTA**

Si usted decide añadir una cinta de 10 mm en las tapetas, a la hora de realizar su pedido deberá de proporcionar los siguientes datos:

· POSICIÓN: En que tapetas quiere que se coloque.
· COLOR CINTA

# AÑADIR CINTA DE 25 mm

Servicio para añadir cintas decorativas cosidas de 25 mm de ancho en las prendas. Las cintas son de tejido espiga de composición 100% polyester. Mediante este sistema se aporta un toque de color a la prenda adaptándose a sus colores corporativos.

**CAMISETA RACING VERDE MANZANA CON CINTA NEGRA**

**FORRO POLAR DAKOTA MARINO ORIÓN CON DOS CINTAS ROYAL Y BLANCA SEPARADAS 2,5 cm**

**CHALECO TUNDRA GRIS CARBÓN CON DOS CINTAS NARANJA FIESTA Y VERDE MANZANA SEPARADAS 2,5 cm**

**PANTALÓN FORCE AZUL MARINO ORIÓN CON DOS CINTAS AMARILLO GIRASOL SEPARADAS 2,5 cm**

Ponemos a su disposición una **amplia variedad de colores** de cintas:

BLANCO · BEIGE ARENA · MARRÓN KAMEL · VERDE MANZANA · VERDE KELLY · VERDE BOTELLA · VERDE MILITAR · AMARILLO GIRASOL · NARANJA FIESTA · ROJO LOTO · GRANATE CAOBA

ROSA PASTEL · ROSA MAGENTA · VIOLETA UVA · AZUL CELESTE · AZUL TROPICAL · AZUL ROYAL · AZUL MARINO ORIÓN · GRIS HUMO · GRIS CEMENTO · GRIS CARBÓN · NEGRO

## INFORMACIÓN A TENER EN CUENTA

Si usted decide añadir cinta de 25 mm a las prendas, a la hora de realizar su pedido deberá de proporcionar los siguientes datos:

· CANTIDAD: Cuantas cintas quiere colocar.
· POSICIÓN PRENDAS SUPERIORES: Tomaremos como referencia la sisa. Por tanto, deberá indicar a que altura de la sisa desea que se coloque la cinta. En caso de llevar dos o más cintas, también tendrá que decirnos la separación entre cintas.
· POSICIÓN PRENDAS INFERIORES: Tomaremos como referencia el bajo. Por tanto, deberá indicar a que distancia del bajo quiere que se coloque la cinta. En caso de llevar dos o más cintas, también tendrá que indicarnos la separación entre cintas.
· COLOR CINTA

# CAMBIAR BOTONES DE COLOR

Servicio para cambiar los botones de color y aportarle un toque decorativo a la prenda.

**POLO PATROL CON BOTONES BLANCOS**

**CAMISA OPORTO CON BOTONES AMARILLO LIMÓN**

**BATA LOAD CON BOTONES VERDE KELLY**

**POLO ML PREDATOR CON BOTONES NARANJA FIESTA**

Ponemos a su disposición una **amplia variedad de colores de botones**:

## INFORMACIÓN A TENER EN CUENTA

Si usted decide cambiar de color los botones de la prenda, a la hora de realizar su pedido deberá de proporcionar los siguientes datos:

· COLOR BOTONES

# CAMBIAR COLOR DEL CORDÓN

Servicio para cambiar el color del cordón en las prendas que contengan este elementos aportando un toque decorativo.

**SUDADERA STREET ROYAL**
**CON CORDÓN AMARILLO LIMÓN**

**SUDADERA STEAL NEGRO**
**CON CORDÓN ROJO LOTO**

**SUDADERA RIDE MARENGO**
**VIGORÉ CON CORDÓN NEGRO**

**SUDADERA MAMUT ROJO LOTO/BLANCO**
**CON CORDÓN AZUL ROYAL**

Ponemos a su disposición una **amplia variedad de colores**:

BLANCO · VERDE MANZANA · AMARILLO LIMÓN · NARANJA FIESTA · ROJO LOTO · ROSA PASTEL · AZUL ROYAL · AZUL MARINO ORIÓN · AMARILLO FLÚOR · NARANJA FLÚOR

INFORMACIÓN A TENER EN CUENTA

Si usted decide cambiar de color los cordones de la prenda, a la hora de realizar su pedido deberá de proporcionar los siguientes datos:

· COLOR CORDÓN

# MODIFICAR CIERRE PANTALONES

Servicio para cambiar el botón de plástico, en los pantalones, por un botón metálico (tipo tejano denim) o por un corchete con gancho (tipo trekking). También puede elegir mover el botón al interior, quedando de esta manera oculto.

· Botón metálico, tipo denim.
· Puede elegir entre dos colores, dorado envejecido o pavonado envejecido.

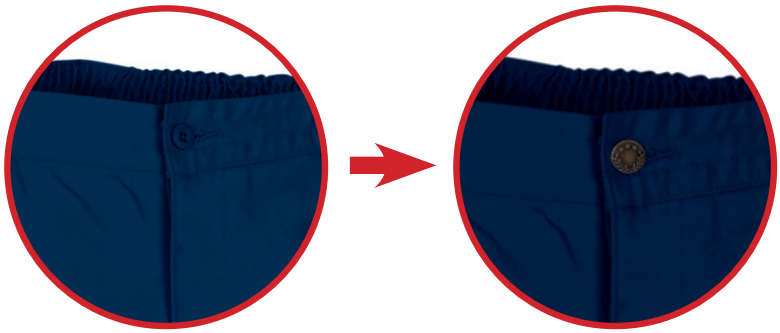

**PANTALÓN ROBLE CON BOTÓN DE PLÁSTICO**

**PANTALÓN ROBLE CON BOTÓN METÁLICO**

DORADO ENVEJECIDO

PAVONADO ENVEJECIDO

· Corchete de gancho.
· Se elimina el botón, se tapa el ojal y se añade el nuevo sistema.
· Se incluirá una cinta textil tapando los ojales para que todo quede correctamente integrado. Las cintas son de tejido de espiga de 100% polyester.

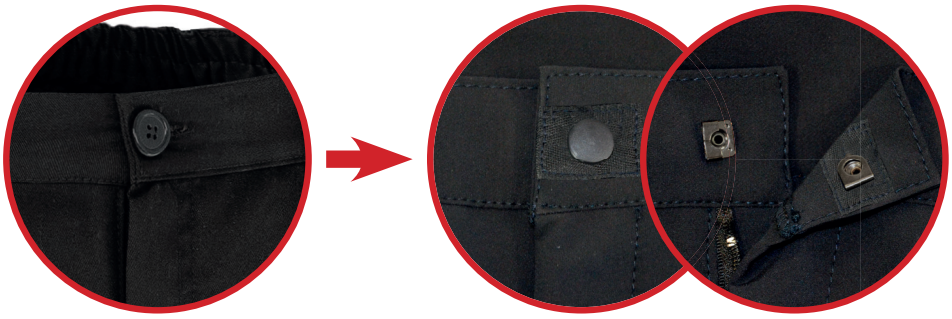

**PANTALÓN ROBLE CON BOTÓN**

**PANTALÓN ROBLE CON CORCHETE DE GANCHO**

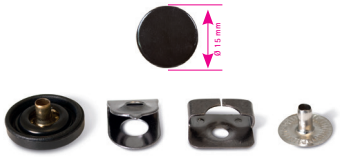


· El mismo botón que lleve la prenda.
· Se descoserá el botón y se coserá en la parte interna de la pieza que cierra. El ojal se cerrará mediante una cinta textil y se hará otro ojal en la zona donde estaba cosido anteriormente el botón.
· Se incluirá una cinta textil tapando el ojal para que todo quede correctamente integrado. Las cintas son de tejido de espiga de 100% polyester.

**PANTALÓN CASTER CON BOTÓN**

**PANTALÓN CASTER CON BOTÓN OCULTO**

## INFORMACIÓN A TENER EN CUENTA

Si usted decide cambiar el cierre de los pantalones, a la hora de realizar su pedido deberá de proporcionar los siguientes datos:

· TIPO DE CIERRE (***metálico***, ***de gancho u oculto***)
· COLOR: En caso de elegir metálico, deberá indicar el color (***dorado*** o ***pavonado***)

# MODIFICAR PETO PREGÓN

Servicio para añadir bolsillos en nuestro peto PREGÓN. Se ofrece la posibilidad de añadir un bolsillo lateral en una o ambas perneras del peto y un bolsillo interior en la zona del pecho del mismo tejido.

**PETO PREGÓN CON BOLSILLOS LATERALES**

- Se ofrece la opción de añadir bolsillos con **tapeta y cierre tipo velcro**. Este tipo de bolsillos aporta seguridad, evitando que se caiga el contenido guardado en su interior.
- Está pensado para colocarse en la zona lateral de la pernera. Puede elegir colocar sólo uno, en la pernera derecha o izquierda; o dos, uno en cada pernera.
- Con respecto al color, puede elegir que sea del mismo color que el peto, de manera que quedaría perfectamente integrado. Y por otro lado, puede también añadir el bolsillo de un color diferente, dándole un toque especial a la prenda, jugando con el contraste de colores.

**PETO PREGÓN CON BOLSILLO INTERIOR (MÁS GRANDE QUE EL EXTERIOR)**

- Puede añadirse un bolsillo con cremallera en la parte superior interior del peto.
- Este bolsillo va cosido en la parte interior del peto delantero. Es más grande que el bolsillo que ya lleva el peto Pregón en su parte exterior y además va cosido de forma invertida para que cuando el usuario lleve los tirantes sueltos, el bolsillo quede en su posición correcta.
- Este bolsillo es perfecto para poder guardar lo que necesites, cuando se lleve el peto sin los tirantes puestos. Al llevar cierre con cremallera, cuando te pones los tirantes, evita que se pueda caer el contenido.
- Con respecto al color, puede elegir que sea del mismo color que el peto, de manera que quedaría perfectamente integrado. Y por otro lado, puede también añadir el bolsillo de un color diferente, dándole un toque especial a la prenda, jugando con el contraste de colores.

La **gama de colores** entre la que se puede elegir el color de los bolsillos, es la siguiente:

BLANCO · BEIGE ARENA · MARRÓN KAMEL · MARRÓN CHOCOLATE · MARRÓN NOGAL · VERDE MANZANA · VERDE AMAZONAS · VERDE QUIRÓFANO · VERDE BOTELLA · VERDE MILITAR · AMARILLO LIMÓN

AMARILLO GIRASOL · NARANJA MOSTAZA · NARANJA FIESTA · ROJO LOTO · GRANATE CAOBA · ROSA PASTEL · ROSA MAGENTA · VIOLETA UVA · AZUL DELFIN · AZUL TROPICAL · AZUL ROYAL

AZUL AZULINA · AZUL MARINO OCÉANO · AZUL MARINO NOCHE · AZUL MARINO ORIÓN · GRIS PERLA · GRIS HUMO

GRIS CEMENTO · GRIS CARBÓN · NEGRO · AMARILLO FLÚOR · NARANJA FLÚOR

**INFORMACIÓN A TENER EN CUENTA**

Si usted decide añadir un bolsillo en el peto PREGÓN, a la hora de realizar su pedido deberá de proporcionar los siguientes datos:

- TIPO DE BOLSILLO (***lateral*** o ***interior***)
- POSICIÓN: En caso de elegir lateral, deberá indicar la posición (***lateral derecho, lateral izquierdo o ambos***)
- COLOR BOLSILLO

# COLOCAR BANDA REFLECTANTE

Servicio para añadir bandas reflectantes termoadhesivas o cosidas a las prendas. No todas nuestras prendas permiten este manipulado (consultar con nuestro departamento comercial).

## TERMOADHESIVAS

### TRANSIT

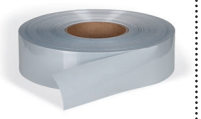

Gris Plata Reflectante

### PILESA

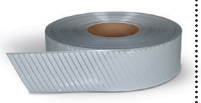

Gris Plata Reflectante

### DUSK

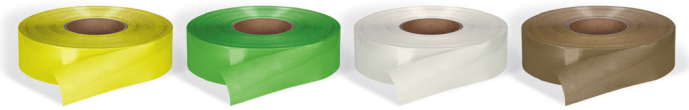

Amarillo Flúor Reflectante | Verde Flúor Reflectante | Blanco Reflectante | Dorado Reflectante

Azul Royal Reflectante | Rosa Flúor Reflectante | Naranja Flúor Reflectante

### BANDAS PERSONALIZADAS

Ofrecemos la posibilidad de hacer bandas personalizadas termoadhesivas con el diseño que desee, siempre que las características del material lo permita. (Consultar con nuestro departamento comercial)

Puede elegir entre los siguientes colores: Naranja Flúor Reflectante, Amarillo Flúor Reflectante, Blanco Reflectante y Plata Reflectante.

EJEMPLOS BANDAS PERSONALIZADAS

## COSIDAS

### CARRINGTON

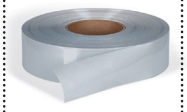

Gris Plata Reflectante

### DINAMIC

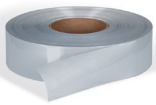

Gris Plata Reflectante

### BALDO

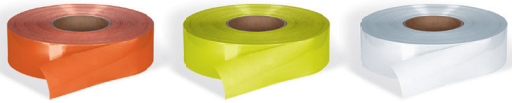

Naranja Flúor Reflectante | Amarillo Flúor Reflectante | Blanco Reflectante

### HIGHMAN (PLASTIFICADA)

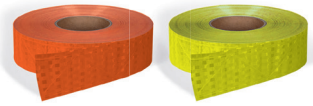

Naranja Flúor Reflectante | Amarillo Flúor Reflectante

### AMBER

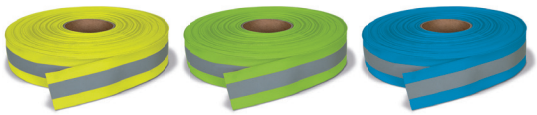

Amarillo Flúor / Gris Plata Reflectante | Verde Flúor / Gris Plata Reflectante | Azul Tropical / Gris Plata Reflectante

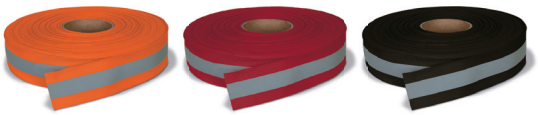

Naranja Flúor / Gris Plata Reflectante | Rojo Loto / Gris Plata Reflectante | Negro / Gris Plata Reflectante

### OSAKA (PLASTIFICADA)

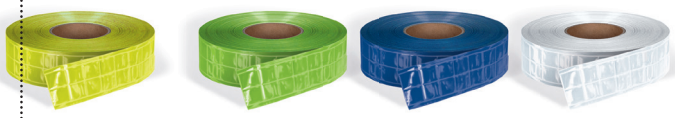

Amarillo Flúor Reflectante | Verde Flúor Reflectante | Azul Royal Reflectante | Blanco Reflectante

Rosa Flúor Reflectante | Rojo Loto Reflectante | Naranja Flúor Reflectante

# COLOCAR BANDA REFLECTANTE GRUPO 1: CAMISETAS, POLOS Y SUDADERAS *

· Las camisetas, polos y sudaderas (sin cremallera central) están incluidas dentro de este primer grupo.

· Estas prendas admiten las siguientes opciones:

· **AÑADIR 1 o 2 BANDAS CONTINUAS COSIDAS**: Este tipo de bandas van cosidas en todo su contorno sin separaciones laterales.

· Este tipo de bandas pueden colocarse en pecho, espalda y mangas. En el caso de las prendas de manga corta, sólo se podrá colocar 1 banda. Por el contrario, en las de manga larga, se podrán añadir 1 o 2 bandas.

DOS BANDAS OSAKA CONTINUAS
COSIDAS EN CONTORNO A 2 CM DE LA SISA Y
SEPARADAS 5 CM ENTRE SI

UNA BANDA CARRINGTON
CONTINUA COSIDA EN CONTORNO
A 3 CM DEL BOLSILLO

UNA BANDA BALDO CONTINUAS
COSIDAS EN CONTORNO
DE AMBAS MANGAS

· **AÑADIR 1 o 2 BANDAS DISCONTINUAS COSIDAS**: Este tipo de bandas van cosidas en pecho y espalda dejando espacio en los laterales de 1 cm aproximadamente hasta la costura.

· Este tipo de bandas pueden colocarse en pecho, espalda y mangas. En el caso de las prendas de manga corta, sólo se podrá colocar 1 banda. Por el contrario, en las de manga larga, se podrán añadir 1 o 2 bandas. En las mangas este tipo de bandas se cosen en todo el contorno excepto en la costura interior dejando 1 cm de espacio aproximadamente hasta la costura.

UNA BANDA AMBER DISCONTINUA
COSIDA A 2 CM DE LA SISA
EN PECHO Y ESPALDA

DOS BANDAS OSAKA DISCONTINUA
COSIDA A 3 CM DEL BOLSILLO
EN PECHO Y ESPALDA

DOS BANDAS CARRINGTON DISCONTINUAS
COSIDAS EN MANGAS

· **AÑADIR 1 o 2 BANDAS DISCONTINUAS TERMOADHESIVAS**: Este tipo de bandas van planchadas (termofijadas) en pecho y espalda dejando espacio en los laterales de 1 cm aproximadamente hasta la costura.

· Este tipo de bandas pueden colocarse en pecho y espalda. No se pueden colocar bandas mediante este sistema en las mangas.

UNA BANDA PILESA DISCONTINUA
TERMOADHESIVA A 2 CM DE LA SISA

DOS BANDAS DUSK DISCONTINUAS
TERMOADHESIVAS A 3CM DEL BOLSILLO
Y SEPARADAS 5 CM ENTRE SI

UNA BANDA PERSONALIZADA DISCONTINUA
TERMOADHESIVA A 2 CM DE LA SISA

## INFORMACIÓN A TENER EN CUENTA

Si usted decide añadir una o varias bandas en camisetas, polos o sudaderas, a la hora de realizar su pedido deberá de proporcionar los siguientes datos:

· BANDA y COLOR: Deberá indicar tanto el modelo que quiere de banda como el color de ésta.

· COLOCACIÓN: (***continua*** o ***discontinua***)

· NÚMERO DE BANDAS

· ZONA DE COLOCACIÓN (***pecho***, ***espalda*** o ***mangas***)

· POSICIÓN: Tanto si la banda va colocada en ***pecho / espalda*** como si va en ***mangas***, tomaremos como referencia la sisa para indicar la distancia a la que irá colocada. En las prendas que lleven bolsillo en el pecho, se tomará como referencia éste para indicar la distancia. En caso de llevar 2 bandas, deberá indicar también la separación entre ellas.

** Las prendas resultantes no son EPI's, no protegen contra ningún riesgo específico como consecuencia de la colocación de las bandas. Las bandas son meramente decorativas.*

## COLOCAR BANDA REFLECTANTE GRUPO 2: CAMISAS Y BATAS *

· Dentro de este segundo grupo, tenemos camisas y batas. En este tipo de prendas sólo pueden ir las bandas cosidas, nunca termofijadas.

· Estas prendas admiten las siguientes opciones:

· **AÑADIR 1 o 2 BANDAS CONTINUAS COSIDAS**: Este tipo de bandas van cosidas en todo su contorno sin separaciones laterales.

· Este tipo de bandas pueden colocarse en pecho, espalda y mangas. En el caso de las prendas de manga corta, sólo se podrá colocar 1 banda. Por el contrario, en las de manga larga, se podrán añadir 1 o 2 bandas.

UNA BANDA PERSONALIZADA
CONTINUA COSIDA EN CONTORNO
A 3 CM DEL BOLSILLO

DOS BANDAS AMBER
CONTINUAS COSIDAS EN CONTORNO
A 3 CM DEL BOLSILLO

UNA BANDA BALDO CONTINUA COSIDA
EN CONTORNO MANGAS

## COLOCAR BANDA REFLECTANTE GRUPO 3: PRENDAS CON CREMALLERA CENTRAL *

· Dentro del tercer grupo, tenemos aquellas prendas que tengan cremallera central (Sudaderas, jerseys, chaquetas, chaquetas softshell y forro polar. Sin forro interior ni acolchado). En este tipo de prendas sólo pueden ir las bandas cosidas, nunca termofijadas.

· Estas prendas admiten las siguientes opciones:

· **AÑADIR 1 o 2 BANDAS CONTINUAS COSIDAS**: Este tipo de bandas van cosidas en todo su contorno sin separaciones laterales.

· Este tipo de bandas pueden colocarse en pecho, espalda y mangas.

* En el caso de solicitar 2 bandas en la zona del cuerpo, la segunda banda quedaría **interrumpida por los bolsillos inferiores**.

UNA BANDA AMBER CONTINUA
COSIDA A 2 CM DE LA SISA

UNA BANDA BALDO CONTINUA
COSIDA EN CONTORNO MANGAS

DOS BANDAS CARRINGTON. UNA CONTINUA COSIDA
A 3 CM DEL BOLSILLO Y OTRA INSTERRUMPIDA
POR LOS BOLSILLOS INFERIORES

### INFORMACIÓN A TENER EN CUENTA

Si usted decide añadir una o varias bandas en ***camisas***, ***batas*** o ***prendas con cremallera central***, a la hora de realizar su pedido deberá de proporcionar los siguientes datos:

· BANDA y COLOR: Deberá indicar tanto el modelo que quiere de banda como el color de ésta.
· NÚMERO DE BANDAS
· ZONA DE COLOCACIÓN (***pecho***, ***espalda*** o ***mangas***)
· POSICIÓN: Tanto si la banda va colocada en ***pecho / espalda*** como si va en ***mangas***, tomaremos como referencia la sisa para indicar la distancia a la que irá colocada. En las prendas que lleven bolsillo en el pecho, se tomará como referencia éste para indicar la distancia. En caso de llevar 2 bandas, deberá indicar también la separación entre ellas.

** Las prendas resultantes no son EPI's, no protegen contra ningún riesgo específico como consecuencia de la colocación de las bandas. Las bandas son meramente decorativas.*

# COLOCAR BANDA REFLECTANTE GRUPO 4: PANTALONES *

· Dentro de este cuarto grupo, tenemos los pantalones. En este tipo de prendas sólo pueden ir las bandas cosidas, nunca termofijadas.
· Estas prendas admiten las siguientes opciones:

· **AÑADIR 1 o 2 BANDAS CONTINUAS COSIDAS**: Este tipo de bandas van cosidas en el contorno de las perneras.

UNA BANDA CARRINGTON CONTINUA
COSIDA A 30 CM DEL BAJO

DOS BANDAS AMBER CONTINUAS
COSIDAS A 20 CM DEL BAJO LA INFERIOR Y
SEPARADAS ENTRE SI 5 CM

· **AÑADIR 1 o 2 BANDAS DISCONTINUAS COSIDAS**: Este tipo de bandas van cosidas en el contorno de las perneras sin interrupción en el exterior e interrumpidas dejando espacio de 1 cm hasta las costuras interiores.

*detalle banda ininturrimpida en zona exterior*

*detalle banda inturrimpida en zona interior*

UNA BANDA BALDO DISCONTINUA
COSIDA A 30 CM DEL BAJO

*detalle banda ininturrimpida en zona exterior*

*detalle banda inturrimpida en zona interior*

DOS BANDAS OSAKA DISCONTINUAS
COSIDAS A 20 CM DEL BAJO LA INFERIOR Y
SEPARADAS ENTRE SI 5 CM

## INFORMACIÓN A TENER EN CUENTA

Si usted decide añadir una o varias bandas en ***pantalones***, a la hora de realizar su pedido deberá de proporcionar los siguientes datos:

· BANDA y COLOR: Deberá indicar tanto el modelo que quiere de banda como el color de ésta.
· COLOCACIÓN: (***continua o discontinua***)
· NÚMERO DE BANDAS
· POSICIÓN: Tomaremos como referencia el bajo del pantalón para indicar la distancia a la que irá colocada la banda. En caso de llevar 2 bandas, deberá indicar también la separación entre ellas.

** Las prendas resultantes no son EPI's, no protegen contra ningún riesgo específico como consecuencia de la colocación de las bandas. Las bandas son meramente decorativas.*

# COLOCAR BANDA REFLECTANTE GRUPO 5: CASOS ESPECIALES *

· Tenemos un último grupo, donde incluiriamos algunos casos especiales en los que la colocación de la banda es sobre prendas multibolsillos, acolchadas, con refuerzos en mangas, etc. Algunas de nuestras prendas en stock no admiten este servicio, consultar con nuestro departamento comercial si la que usted desea permite esta posibilidad.

· **PRENDAS ACOLCHADAS:** Algunas de nuestras prendas acolchadas admiten la colocación de bandas cosidas. Al ir provistas de este acolchado la colocación necesita de un proceso especial.

· Estas prendas no permiten añadir bandas en las mangas, sólo podrán colocarse en la parte del cuerpo.

*(Consulta con nuestro departamento comercial si la prenda que desea admite este servicio)*

UNA BANDA AMBER DISCONTINUA COSIDA ENCIMA DE LOS BOLSILLOS SUPERIORES Y OTRA BANDA EN LA PARTE SUPERIOR DE LA ESPALDA
(CHALECO REPORTER)

UNA BANDA CARRINGTON COSIDA EN PECHO Y ESPALDA, ENTRE BOLSILLOS SUPERIORES E INFERIORES
(PARKA BOREAL)

· **CHAQUETAS CON BOLSILLOS:** Dentro de nuestra variedad de prendas, disponemos de algunas prendas multibolsillos. Esta característica hace que la banda se vea interrumpida en esa zona y suponga una colocación especial.

· En el caso de prendas con bolsillos inferiores, la opción de colocar la banda se podrá realizar, siempre y cuando la parte interior del bolsillo sea móvil.

· En estas prendas sólo se podra añadir bandas cosidas, nunca termoadhesivas.

*(Consulta con nuestro departamento comercial si la prenda que desea admite este servicio)*

UNA BANDA BALDO DISCONTINUA COSIDA DELANTE Y DETRÁS INTERRUMPIDA EN BOLSILLOS INFERIORES
(FORRO POLAR BASSET)

UNA BANDA AMBER DISCONTINUA COSIDA EN PECHO Y ESPALDA INTERRUMPIDA EN BOLSILLO SUPERIOR
(FORRO POLAR NEVADA)

** Las prendas resultantes no son EPI's, no protegen contra ningún riesgo específico como consecuencia de la colocación de las bandas. Las bandas son meramente decorativas.*

# COLOCAR BANDA REFLECTANTE GRUPO 5: CASOS ESPECIALES *

· **PRENDAS CON REFUERZOS EN BRAZOS:** Aquellas prendas que incluyan en sus mangas refuerzo en la zona del codo, tendrán una colocación de banda especial, ya que irá cosida sobre este elemento.

· En estas prendas sólo se podra añadir bandas cosidas, nunca termoadhesivas.

*(Consulta con nuestro departamento comercial si la prenda que desea admite este servicio)*

UNA BANDA CARRINGTON CONTINUA COSIDA EN MANGAS
ENCIMA DEL REFUERZO
(FORRO POLAR NEVADA)

DOS BANDAS BALDO CONTINUAS COSIDAS EN MANGAS
ENCIMA DEL REFUERZO
(JERSEY COMANDO)

· **CHALECO SAFARI:** Esta prenda, debido a su diseño, permite la colocación de las bandas de una manera muy concreta. Lo que si puede elegir es añadir sólo una banda o dos bandas en la espalda o incluso añadir sólo la banda del pecho.

UNA BANDA CARRINGTON DISCONTINUA COSIDA ENCIMA DEL BOLSILLO DEL
PECHO IZQUIERDO Y DOS BANDAS CARRINGTON DISCONTINUAS
EN LA ESPALDA (CHALECO SAFARI)

## INFORMACIÓN A TENER EN CUENTA

Si usted decide añadir una o varias bandas en ***prendas especiales***, a la hora de realizar su pedido, deberá de proporcionar los siguientes datos:

· BANDA y COLOR: Deberá indicar tanto el modelo que quiere de banda como el color de ésta.
· NÚMERO DE BANDAS (***En caso de que la prenda permita colocar más de una banda***)
· ZONA DE COLOCACIÓN (***pecho***, ***espalda*** o ***mangas***)
· POSICIÓN: En los casos en los que se pueda elegir la posición de la banda, tanto si la banda va colocada en ***pecho / espalda*** como si va en ***mangas***, tomaremos como referencia la sisa para indicar la distancia a la que irá colocada. En las prendas que lleven bolsillo en el pecho, se tomará como referencia éste para indicar la distancia. En caso de llevar 2 bandas, deberá indicar también la separación entre ellas.

** Las prendas resultantes no son EPI's, no protegen contra ningún riesgo específico como consecuencia de la colocación de las bandas. Las bandas son meramente decorativas.*

# CAMBIAR O AÑADIR TIRADOR EN CREMALLERA LISO NEUTRO

Servicio para cambiar o añadir tiradores en las cremalleras. Los tiradores disponibles son con cordón y cabeza de plástico neutros (sin marca ni logotipo). Sistema muy práctico para subir y bajar la cremallera de manera cómoda añadiendo un toque de color.

**SUDADERA WOOD CON TIRADOR AZUL TROPICAL**

**CHAQUETA POLAR BASSET CON TIRADORES NARANJA FLÚOR**

**CHAQUETA POLAR DAKOTA CON TIRADORES AMARILLO LIMÓN**

Ponemos a su disposición una **amplia variedad de colores** en la que prodrá encontrar el que necesite para sus prendas.

BLANCO

BEIGE ARENA

MARRÓN KAMEL

VERDE MANZANA

VERDE KELLY

VERDE BOTELLA

AMARILLO LIMÓN

NARANJA FIESTA

ROSA MAGENTA

ROJO LOTO

GRANATE CAOBA

AZUL TROPICAL

AZUL ROYAL

AZUL MARINO ORIÓN

GRIS CEMENTO

NEGRO

# CAMBIAR O AÑADIR TIRADOR EN CREMALLERA PERSONALIZADO CREMAGLASS

Servicio que permite cambiar o añadir tiradores **CREMAGLASS** personalizados en las cremalleras de las prendas. Sistema muy práctico para subir y bajar la cremallera de manera cómoda añadiendo su imagen corporativa.

- Los CREMAGLASS son tiradores de cremallera de material plástico inyectado, con cordón y un logotipo impreso a todo color con efecto Glass. Siempre se fabrican con el logotipo en una sola cara y la otra cara lisa.
- Solamente se pueden fabricar en una única forma y tamaño. El tamaño del logotipo efecto Glass es de 14 mm de diámetro en su interior.
- Mediante este sistema puede darle un toque personalizado a las prendas, añadiendo su imagen corporativa o lo que usted desee.

**EJEMPLOS CREMAGLASS**

# CAMBIAR O AÑADIR TIRADOR EN CREMALLERA PERSONALIZADO CREMATEX

Servicio que permite añadir o cambiar tiradores **CREMATEX** personalizados en las cremalleras de las prendas. Sistema muy práctico para subir y bajar la cremallera de manera cómoda añadiendo su imagen corporativa.

· Los CREMATEX son tiradores de cremallera con estructura textil bordados y rellenos. Se pueden fabricar en un máximo de 3 colores incluido el color de fondo del tirador.

· Siempre se fabrican con el mismo diseño en ambas caras. La definición es media y no se pueden hacer detalles muy pequeños.

· Son de forma rectangular con una anchura de 10 mm y una largura de 75 mm aproximadamente, con una abertura para enlazar en la cremallera.

· Mediante este sistema puede darle un toque personalizado a las prendas, añadiendo su imagen corporativa o lo que usted desee.

**EJEMPLOS CREMATEX**

# CAMBIAR O AÑADIR TIRADOR EN CREMALLERA PERSONALIZADO CREMAJET

Servicio que permite añadir o cambiar tiradores **CREMAJET** personalizados en las cremalleras de las prendas. Sistema muy práctico para subir y bajar la cremallera de manera cómoda añadiendo su imagen corporativa.

· Los CREMAJET son tiradores de cremallera de material plástico inyectado.

· Van provisto de un cordón y base de plástico pudiendo elegir su color, añadiendo el logotipo en relieve a un color en una sola cara y la otra cara lisa. La definición es media y no se pueden hacer detalles pequeños.

· Solamente se pueden fabricar en los modelos existentes: REDONDO de 18 mm de diámetro y LÁGRIMA de 5 x 25 mm.

· Mediante este sistema puede darle un toque personalizado a las prendas, añadiendo su imagen corporativa o lo que usted desee.

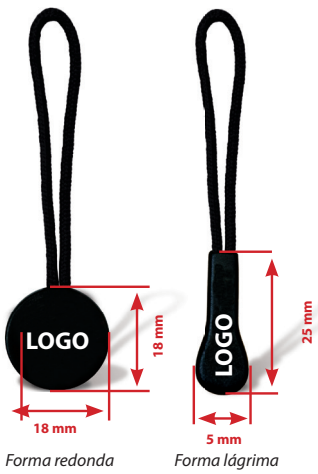


*Forma redonda* *Forma lágrima*

**EJEMPLOS CREMAJET**

## INFORMACIÓN A TENER EN CUENTA

Si usted decide cambiar o añadir un tirador a las prendas, a la hora de realizar su pedido, deberá de proporcionar los siguientes datos:

· TIPO DE TIRADOR (***liso neutro***, ***cremaglass***, ***crematex*** o ***cremajet***)
· FORMA DEL TIRADOR: Si elige el tipo CREMAJET deberá decirnos también la forma de éste (***redondo*** o ***lágrima***)
· LUGAR DE COLOCACIÓN: En caso de que la prenda disponga de varias cremalleras deberá indicar en cual de ellas quiere cambiar o añadir el tirador.
· DISEÑO PERSONALIZADO: Si usted desea un tirador personalizado deberá proporcionarnos, siempre que sea posible, su diseño en formato vectorial. En caso de no disponerlo en este formato, deberá facilitarnos un JPG en buena calidad.

# AÑADIR PARCHE DE VELCRO PELO

Servicio para añadir parches de velcro pelo (astracán) cosidos a las prendas. Este sistema permite poder colocar posteriormente un emblema, cartel, logotipo, etc., y que éste pueda ser extraído a la hora de lavar la prenda fácilmente, mejorando la durabilidad del mismo.

Los parches de velcros están fabricados con poliamida de alta resistencia, y pueden ser fabricados en cualquier medida y con la silueta que solicite.

La resistencia a los lavados es alta (superior a 50 ciclos de lavado). Las prendas deben ser lavadas del revés con agua fría a temperatura ambiente. No se puede planchar la parte del velcro porque el material se puede dañar.

Ponemos a su disposición parches de velcro en **una amplia variedad de colores**. Puede elegir el color más parecido a su prenda haciendo que pase casi desapercibido o elegir un color de constraste.

BLANCO

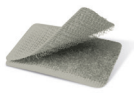

BEIGE ARENA

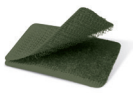

VERDE MILITAR

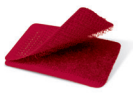

ROJO LOTO

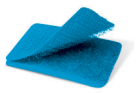

AZUL TROPICAL

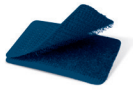

AZUL MARINO ORIÓN

NEGRO

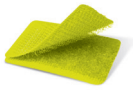

AMARILLO FLÚOR

NARANJA FLÚOR

## INFORMACIÓN A TENER EN CUENTA

Si usted decide añadir un parche de velcro a las prendas, a la hora de realizar su pedido, deberá de proporcionar los siguientes datos:

· TAMAÑO: Deberá indicar ancho y alto del parche.
· FORMA: Si se trata de una forma básica, con indicarnos cúal, sería suficiente (cículo, óvalo, rectángulo, etc.). En caso de tratarse de una forma personalizada, necesitaremos que nos proporcione un archivo con la silueta.
· COLOR VELCRO
· ZONA DE COLOCACIÓN: Tendrá que indicarnos donde quiere colocar el parche en la prenda (pecho izquierdo, pecho derecho, brazo derecho, brazo izquierdo, etc.)

# AÑADIR PARCHES DE TELA

Servicio para añadir parches de tela cosidos a las prendas. Este sistema permite poder colocar sobre estos parches un emblema, cartel, logotipo, etc. en aquellas prendas en las que no se pueden colocar marcajes directamente (polares, jerseys...)

Los parches de tela están fabricados con sarga (polyester/algodón 200 grs/m$^2$), y pueden ser fabricados en cualquier medida con forma de cuadrado, rectángulo o triángulo.

**FORRO POLAR DAKOTA AZUL MARINO ORIÓN CON PARCHE DE TELA RECTANGULAR COLOR ROJO LOTO**

**JERSEY COMANDO AZUL MARINO ORIÓN CON PARCHE DE TELA CUADRADO GRIS CEMENTO**

**FORRO POLAR JASON COLOR ROJO LOTO CON PARCHE DE TELA TRIANGULAR COLOR NEGRO**

**CHAQUETA VESPA COLOR VERDE MILITAR CON PARCHE DE TELA CUADRADO COLOR AZUL MARINO ORIÓN**

Ponemos a su disposición parches de tela en **una amplia variedad de colores**. Puede elegir el color más parecido a su prenda haciendo que pase casi desapercibido o elegir un color de constraste.

| | | | | | | | | | | |
|---|---|---|---|---|---|---|---|---|---|---|
| BLANCO | BEIGE ARENA | MARRÓN KAMEL | MARRÓN CHOCOLATE | MARRÓN NOGAL | VERDE MANZANA | VERDE AMAZONAS | VERDE QUIRÓFANO | VERDE BOTELLA | VERDE MILITAR | AMARILLO LIMÓN |
| AMARILLO GIRASOL | NARANJA MOSTAZA | NARANJA FIESTA | ROJO LOTO | GRANATE CAOBA | ROSA PASTEL | ROSA MAGENTA | VIOLETA UVA | AZUL DELFIN | AZUL TROPICAL | AZUL ROYAL |
| AZUL AZULINA | AZUL MARINO OCÉANO | AZUL MARINO NOCHE | AZUL MARINO ORIÓN | GRIS PERLA | GRIS HUMO | GRIS CEMENTO | GRIS CARBÓN | NEGRO | AMARILLO FLÚOR | NARANJA FLÚOR |

## INFORMACIÓN A TENER EN CUENTA

Si usted decide añadir un parche de tela a las prendas, a la hora de realizar su pedido, deberá de proporcionar los siguientes datos:

· TAMAÑO: Deberá indicar ancho y alto del parche de tela.
· FORMA (***cuadrado***, ***rectángulo*** o ***triángulo***)
· COLOR TELA
· ZONA DE COLOCACIÓN: Tendrá que indicarnos donde quiere colocar el parche en la prenda (pecho izquierdo, pecho derecho, brazo derecho, brazo izquierdo, etc.)

# CAMBIAR ETIQUETA PERSONALIZADA “LABELSILK”

Servicio para cambiar la etiqueta de la prenda por otra de material LABELSILK personalizado con la información que el cliente desee.

- Las etiquetas **LABELSILK** están hechas de tejido raso suave y brillante de color blanco y sólo pueden ser estampadas en color negro.
- La resistencia a los lavados es media (aproximadamente 15-25 ciclos de lavado doméstico). Las prendas deben ser lavadas con agua fría a temperatura ambiente y no se puede planchar la parte de la etiqueta porque el material se puede dañar.
- La forma de la etiqueta solamente puede ser vertical, rectangular y doblada en buckle.
- Puede elegir entre las siguientes anchuras de etiquetas: 15, 20, 25, 30, 35, 40, 45 o 50 mm; largo cualquier medida adaptándose al detalle contenido en la etiqueta. Se recomienda el ancho habitual de 35 mm.

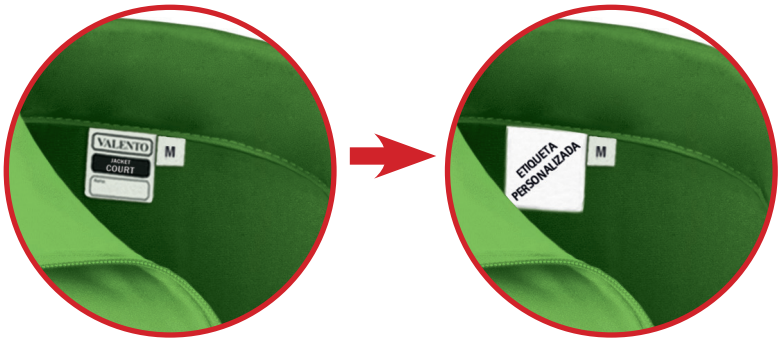


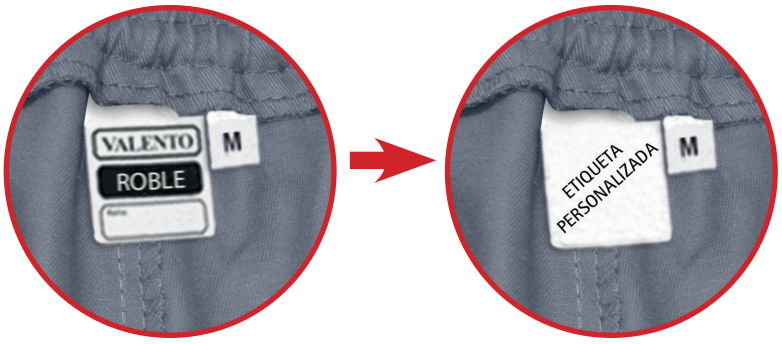


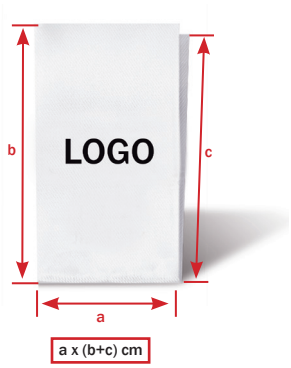

**EJEMPLOS LABELSILK**

## INFORMACIÓN A TENER EN CUENTA

Si usted decide cambiar la etiqueta de la prenda por otra de material LABELSILK, a la hora de realizar su pedido, deberá de proporcionar los siguientes datos:

- TAMAÑO: Ancho y largo en milímetros
- DISEÑO PERSONALIZADO: Siempre que sea posible, deberá proporcionarnos su diseño en formato vectorial. En caso de no disponerlo en este formato, deberá facilitarnos un JPG en buena calidad.

# CAMBIAR ETIQUETA “LABELTEX”

Servicio para cambiar la etiqueta de la prenda por otra de material LABELTEX personalizada con la información que el cliente desee.

- Las etiquetas LABELTEX están hechas de tejido bordado con hilo de colores y se pueden fabricar en un máximo de 4 colores, incluido el color del fondo.
- La resistencia a los lavados es alta (superior a 50 ciclos de lavado). Las prendas deben ser lavadas con agua fría a temperatura ambiente.
- La forma de la etiqueta solamente puede ser vertical doblada en buckle (habitalmente en el cuello). Se recomienda el ancho habitual de 35 mm.

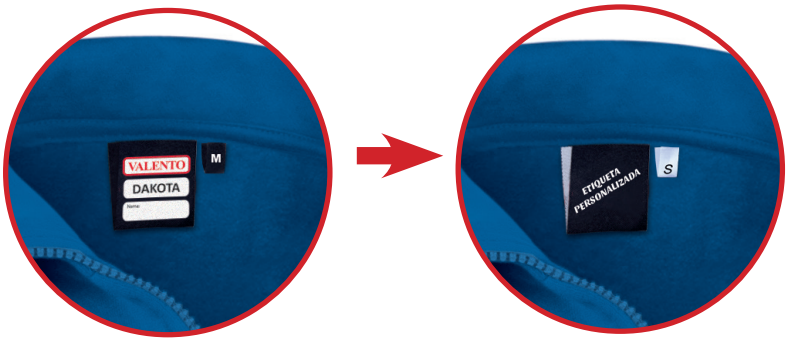


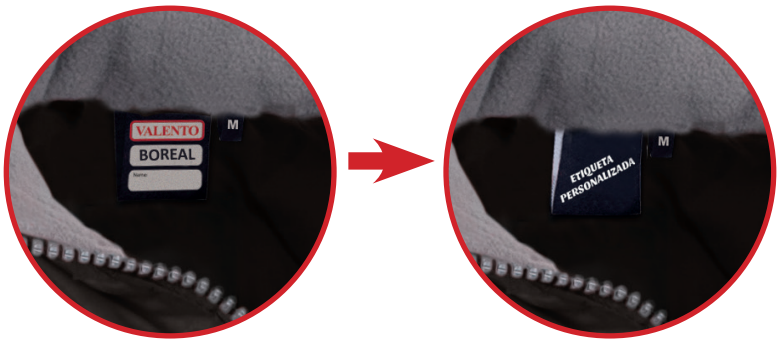


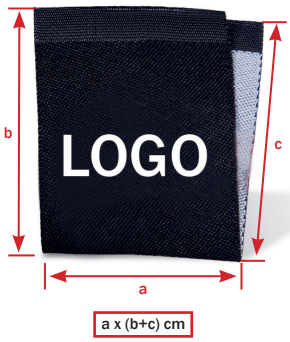

**EJEMPLOS LABELTEX**

## INFORMACIÓN A TENER EN CUENTA

Si usted decide cambiar la etiqueta de la prenda por otra de material LABELTEX, a la hora de realizar su pedido, deberá de proporcionar los siguientes datos:

- TAMAÑO: Ancho y largo en milímetros
- DISEÑO PERSONALIZADO: Siempre que sea posible, deberá proporcionarnos su diseño en formato vectorial. En caso de no disponerlo en este formato, deberá facilitarnos un JPG en buena calidad.
- COLORES: Deberá indicarnos el PANTONE de cada uno de los colores que contenga su diseño (máximo 4, incluido el color de fondo)

# CARTULINA CON CORDÓN PAPERTICK

Servicio para añadir cartulina con cordón PAPERTICK en la prenda. Personalizada con la información que el cliente desee.

- Los PAPERTICK son etiquetas de cartón impresas para colgar de las prendas mediante un cordón. Se fabrican con cordón color negro e impresas a todo color sobre fondo blanco.
- Solamente se puede fabricar en las tres formas expuestas: sencilla impresa a 1 cara (55 x 90 mm), sencilla impresa a 2 caras (55 x 90 mm) y doble impresa a 2 caras (55 + 55 x 90 mm).
- Habitualmente se coloca colgadas de la etiqueta principal de la prenda. Si lo desea se pueden colgar en otras posiciones como ojales o trabillas.

**SENCILLA A 1 CARA**

**SENCILLA A 2 CARAS**

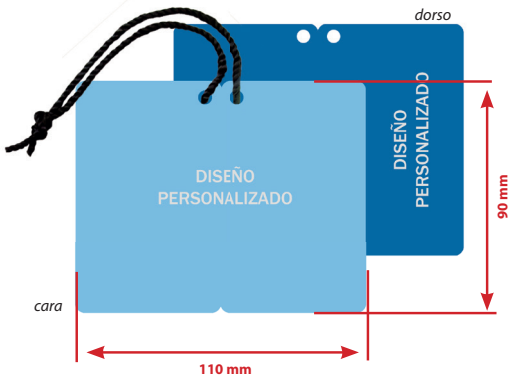


**DOBLE A 2 CARAS**

**EJEMPLOS PAPERTICK**

## INFORMACIÓN A TENER EN CUENTA

Si usted decide añadir una cartulina PAPERTICK a la prenda, a la hora de realizar su pedido, deberá de proporcionar los siguientes datos:

- FORMATO: (***sencilla a 1 cara***, ***sencilla a 2 caras*** o ***doble a 2 caras***)
- DISEÑO PERSONALIZADO: Siempre que sea posible, deberá proporcionarnos su diseño en formato vectorial. En caso de no disponerlo en este formato, deberá facilitarnos un JPG en buena calidad.
- POSICIÓN: Habitualmente se coloca colgadas de la etiqueta principal de la prenda. Si lo desea se pueden colgar en otras posiciones como ojales o trabillas.

PORTSWEAR·PROMOTIONAL WEAR·
NALWEAR·WORKWEAR·SPORTSWEAR
SPORTSWEAR·PROMOTIONAL WEAR·
NALWEAR·WORKWEAR·SPORTSWEAR
PORTSWEAR·PROMOTIONAL WEAR·
NALWEAR·WORKWEAR·SPORTSWEAR
PORTSWEAR·PROMOTIONAL WEAR·
NALWEAR·WORKWEAR·SPORTSWEAR
SPORTSWEAR·PROMOTIONAL WEAR·
NALWEAR·WORKWEAR·SPORTSWEAR
SPORTSWEAR·PROMOTIONAL WEAR·
NALWEAR·WORKWEAR·SPORTSWEAR
SPORTSWEAR·PROMOTIONAL WEAR·
NALWEAR·WORKWEAR·SPORTSWEAR
PORTSWEAR·PROMOTIONAL WEAR·
NALWEAR·WORKWEAR·SPORTSWEAR
SPORTSWEAR·PROMOTIONAL WEAR·